

# 第 16 回いわき景気ウォッチャー調査

平成 17 年 11 月調査結果（平成 17 年 12 月 27 日発表）

東日本国際大学地域経済研究所 / いわき商工会議所

全業種の現状判断 DI は、04 年 8 月を底に上昇に転じ、前回（05 年 8 月）には景気のかかれ目である 50.0 を切ったが、今回はさらに 6.5 ポイント（以下 p）上昇し DI 水準は 57.9 と“踊り場”を脱しつつある。

主要業種別には、雇用関連の上昇幅 12.5p を筆頭に、企業動向関連の同 7.4p、家計動向関連の同 5.7p と軒並み上昇し、DI 水準も企業動向関連が 60.7、家計動向関連が 57.1、雇用関連が 50.0 とすべて 50.0 を超え、すべての業種がほぼ“踊り場”を脱しつつある。ただ家計動向関連のうちの飲食関連だけが、2.1p 下落し DI 水準は 54.2 に低下している。

先行き判断は全業種の DI で 0.9p 下落、主要業種別には企業動向関連こそ 5.4p 上昇したが、雇用関連は 37.5p、家計動向関連は 2.2p とともに下落しており、先行き見込みは割れている。なお家計動向関連のうちの飲食関連は 10.4p 上昇と見込まれている。

（参考）「いわき市の経済・景気」（「TRAIL」11 号平成 17 年 12 月いわき未来づくりセンター刊）では全体として“こじっかり”しているなか消費だけが停滞、とされているが、より景気の実感が表れるとされている本景気ウォッチャー調査では、“踊り場”からの脱却傾向と飲食関連の不振の実態がより明確になっている。

## ．現状判断

### 1. 全業種

現状判断 DI は、04 年 8 月調査の 51.2 以降ほぼ 1 年振りに景気のかかれ目である 50.0 を上回ったが、今回はさらに 6.5 ポイント（以下 p）上昇し DI 水準は 57.9 と全体で上昇傾向にある。

構成比では「変わらない」が 14.0%減、「悪くなっている」が 3.1%減とともに減少する一方、「良くなっている」が前回に比べて 17.1%増加して 42.1%となった。

### 2. 主要業種別

景気現状判断（要約表）

| 区 分         | 現状判断DI |      | 判断構成比（前回差）  |       |           |        |             |        |        |
|-------------|--------|------|-------------|-------|-----------|--------|-------------|--------|--------|
|             | DI     | 前回差  | 良くなっ<br>ている | （前回差） | 変わら<br>ない | （前回差）  | 悪くなっ<br>ている | （前回差）  |        |
| 全 業 種       | 57.9   | 6.5  | 42.1%       | 17.1% | 45.6%     | -14.0% | 12.3%       | -3.1%  |        |
| 業<br>種<br>別 | 家計動向関連 | 57.1 | 5.7         | 38.1% | 12.3%     | 50.0%  | -10.0%      | 11.9%  | -2.4%  |
|             | 小売関連   | 58.8 | 8.8         | 57.1% | 20.4%     | 41.1%  | -12.1%      | 11.9%  | -8.2%  |
|             | 飲食関連   | 54.2 | -2.1        | 16.7% | -26.8%    | 83.3%  | 58.3%       | 0.0%   | -25.0% |
|             | サービス関連 | 53.6 | 1.5         | 28.6% | 20.3%     | 57.1%  | -34.6%      | 14.3%  | 14.3%  |
|             | 住宅関連   | 65.0 | 15.0        | 60.0% | 10.0%     | 20.0%  | -5.0%       | 20.0%  | -15.0% |
|             | 企業動向関連 | 60.7 | 7.4         | 57.1% | 30.4%     | 28.6%  | -31.4%      | 14.3%  | 1.0%   |
| 雇用関連        | 50.0   | 12.5 | 0.0%        | 0.0%  | 100.0%    | 50.0%  | 0.0%        | -50.0% |        |

主要業種別 DI で最も DI 上昇幅が大きいのは雇用関連の前回差 12.5p 増で DI は 50.0、構成比では「変わらない」が 50.0%増加して 100.0%となった。

ついでDI上昇幅が大きいのは企業動向関連で同7.4p上昇してDI水準は60.7、構成比では「良くなっている」が30.4%増加して57.1%と順調に上昇している。

家計動向関連もDIは5.7p上昇しDI水準は57.1と上昇傾向にある。中では、住宅関連がDIで15.0p上昇してDI水準は65.0、構成比は「良くなっている」が10.0%増の60.0%を占めるなど回復しつつある。

小売関連はDIで8.8p上昇しDI水準は58.8、構成比は「良くなっている」が20.4%増の57.1%を占めるなど好調である。

サービス関連はDIで1.5p微増しDI水準は53.6、構成比では「良くなっている」が20.3%増の28.6%とわずかながら回復傾向にある。

以上に対して飲食関連だけはDIが2.1p下落しDI水準は54.2、構成比は「良くなっている」が26.8%も減少して16.7%、「変わらない」は58.3%も増加して83.3%を占めており不振である。

## ． 先行き判断

### 1. 全業種

先行き判断DIは0.9p微減の53.9、構成比では「変わらない」が8.9%減の52.6%を占めている。一方「悪くなる」が6.2%増の15.8%、「良くなる」が2.8%増の31.6%となっており、先行き停滞色を滲ませている。

### 2. 主要業種別

主要業種別には企業動向関連を除き、雇用関連、家計動向関連とも軒並み下降が予想されている。ただし企業動向関連はDIが5.4p上昇しているもののDI水準55.4と上昇にブレーキがかかった形となっている。

雇用関連はDIが37.5pも下落しDI水準25.0と一転して下落が予測されている。

家計動向関連のDIは2.2p減のDI水準は54.2と下降に転じるとされている。業態別には、飲食関連はDI10.4上昇のDI水準66.7と回復するとされているが、小売関連ではDIが5.2p下落してDI水準は51.5、「サービス関連」もDIが6.5p下落してDI水準51.8と停滞色が滲んでいる。ただ住宅関連だけはDIは5.0p上昇のDI水準55.5と微増が予想されている。

景気の先行き判断（要約表）

| 区 分         | 先行き判断DI |       | 判断構成比（前回差） |        |        |        |        |        |        |
|-------------|---------|-------|------------|--------|--------|--------|--------|--------|--------|
|             | DI      | 前回差   | 良くなる       | （前回差）  | 変わらない  | （前回差）  | 悪くなる   | （前回差）  |        |
| 全 業 種       | 53.9    | -0.9  | 31.6%      | 2.8%   | 52.6%  | -8.9%  | 15.8%  | 6.2%   |        |
| 業<br>種<br>別 | 家計動向関連  | 54.2  | -2.2       | 31.0%  | -3.3%  | 52.4%  | -4.7%  | 16.6%  | 8.1%   |
|             | 小売関連    | 51.5  | -5.2       | 17.7%  | -15.6% | 64.7%  | 4.7%   | 17.6%  | 10.9%  |
|             | 飲食関連    | 66.7  | 10.4       | 50.0%  | 0.0%   | 50.0%  | 25.0%  | 0.0%   | -25.0% |
|             | サービス関連  | 51.8  | -6.5       | 35.7%  | 2.4%   | 42.9%  | -23.8% | 21.4%  | -21.4% |
|             | 住宅関連    | 55.0  | 5.0        | 40.0%  | 15.0%  | 40.0%  | -10.0% | 20.0%  | -5.0%  |
|             | 企業動向関連  | 55.4  | 5.4        | 35.7%  | 22.4%  | 57.1%  | -16.2% | 7.1%   | -6.2%  |
| 雇用関連        | 25.0    | -37.5 | 0.0%       | -50.0% | 0.0%   | -50.0% | 100.0% | 100.0% |        |

(注)詳細は東日本国際大学地域経済研究所のHP(<http://tonichi-kokusai-u.ac.jp>)の「別表」を参照してください。

参考1 現状D:判断水準・推移グラフ(1):主要4業種

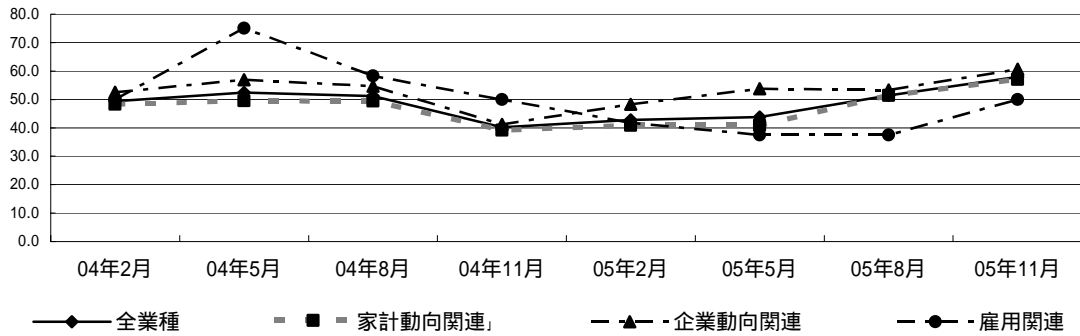

参考2 現状判断D:水準・推移グラフ(2):家計関連動向関連内訳4業種

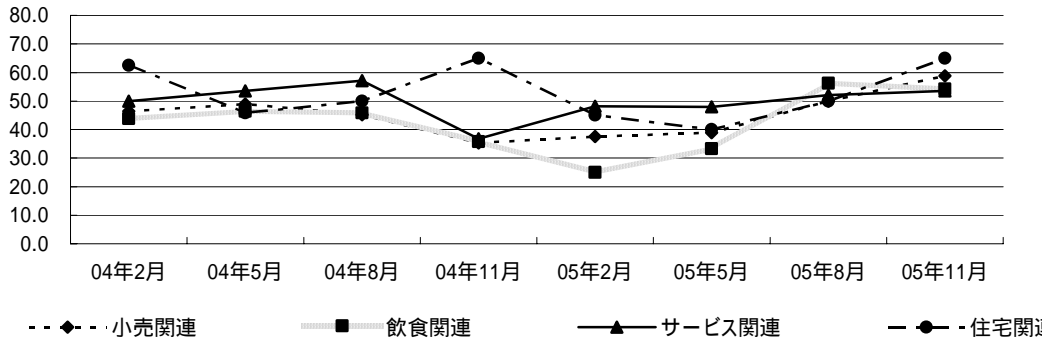

参考3 現状判断構成比(1):主要4業種

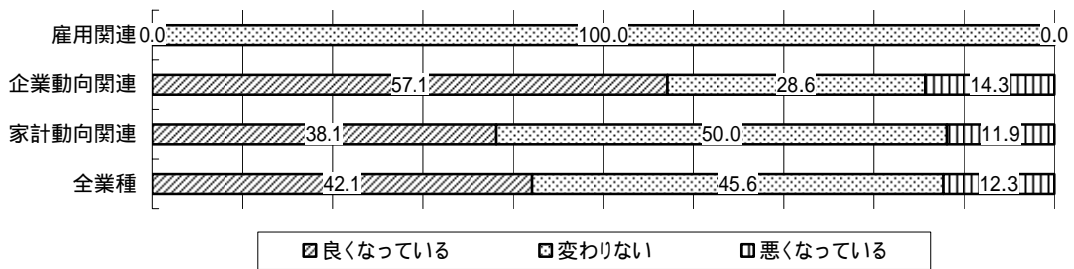

参考4 現状判断構成比(2):家計動向関連内訳4業種

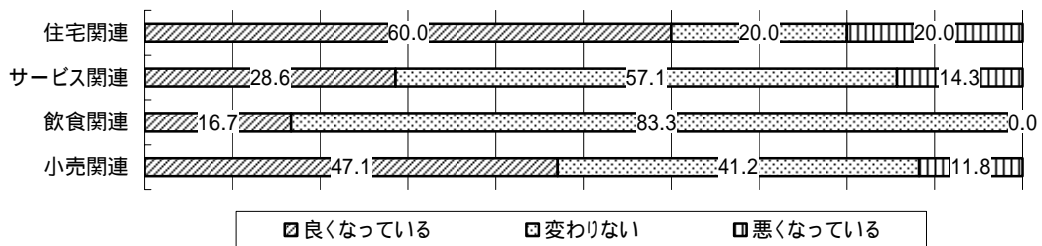

参考5 先行きDI判断水準・推移グラフ(1):主要4業種

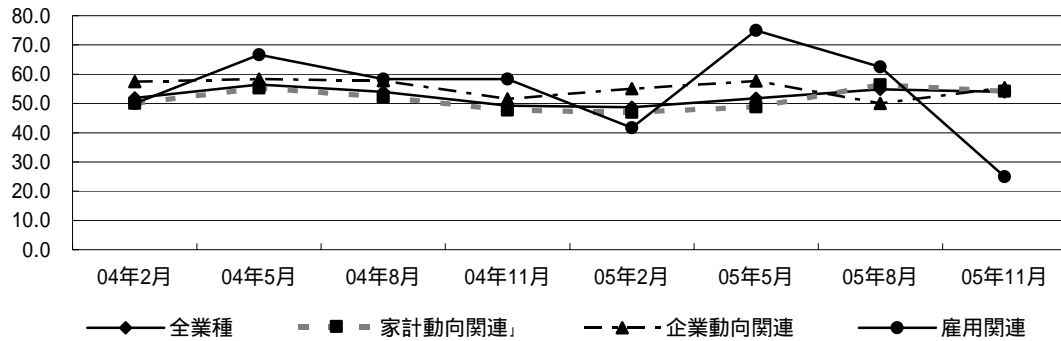

参考6 先行き判断DI水準・推移グラフ(2):家計関連動向関連内訳4業種

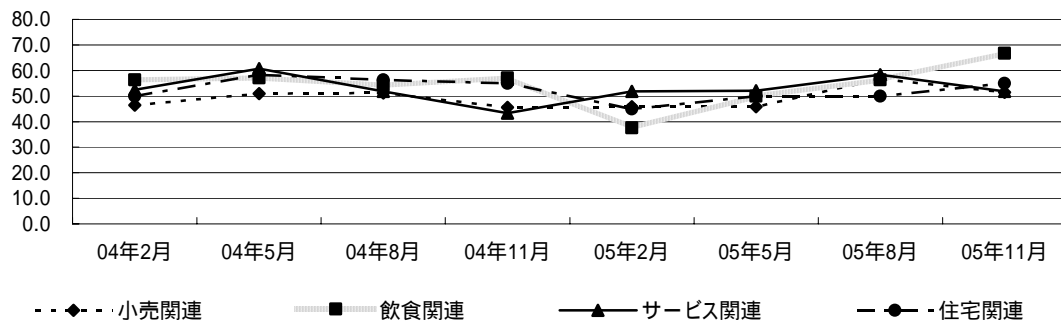

参考7 先行き判断構成比(1):主要4業種

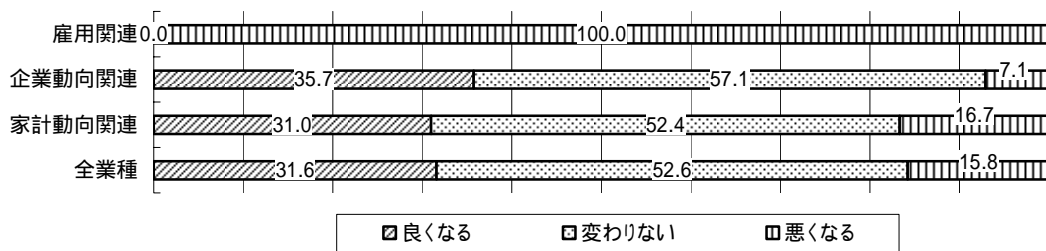

参考8 先行き判断構成比(2):家計動向関連内訳4業種

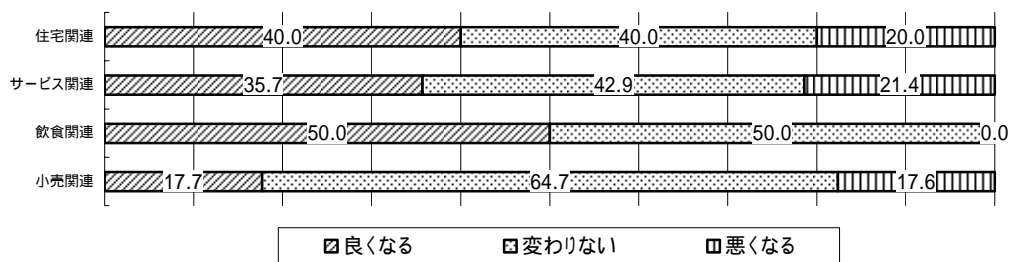

## 第 16 回いわき景気ウォッチャー調査

別表

表 A 現状判断

・景気の現状判断 DI (推移)

| DI     | 05年2月 | 05年5月 | (前回差) | 05年8月 | (前回差) | 05年11月 | (前回差) |
|--------|-------|-------|-------|-------|-------|--------|-------|
| 合計     | 42.8  | 43.8  | 1.0   | 51.4  | 7.6   | 57.9   | 6.5   |
| 家計動向関連 | 40.9  | 40.9  | 0.0   | 51.4  | 10.5  | 57.1   | 5.7   |
| 小売関連   | 37.5  | 38.9  | 1.4   | 50.0  | 11.1  | 58.8   | 8.8   |
| 飲食関連   | 25.0  | 33.3  | 8.3   | 56.3  | 23.0  | 54.2   | -2.1  |
| サービス関連 | 48.2  | 47.9  | -0.3  | 52.1  | 4.2   | 53.6   | 1.5   |
| 住宅関連   | 45.0  | 40.0  | -5.0  | 50.0  | 10.0  | 65.0   | 15.0  |
| 企業動向関連 | 48.3  | 53.8  | 5.5   | 53.3  | -0.5  | 60.7   | 7.4   |
| 雇用関連   | 41.7  | 37.5  | -4.2  | 37.5  | 0.0   | 50.0   | 12.5  |

・景気の現状判断：業種別構成比(今回分)

| 区分     | 良くなっている | やや良くなっている | 変わらない  | やや悪くなっている | 悪くなっている | DI   |
|--------|---------|-----------|--------|-----------|---------|------|
| 合計     | 3.5%    | 38.6%     | 45.6%  | 10.5%     | 1.8%    | 57.9 |
| 家計動向関連 | 4.8%    | 33.3%     | 50.0%  | 9.5%      | 2.4%    | 57.1 |
| 小売関連   | 5.9%    | 41.2%     | 41.2%  | 5.9%      | 5.9%    | 58.8 |
| 飲食関連   | 0.0%    | 16.7%     | 83.3%  | 0.0%      | 0.0%    | 54.2 |
| サービス関連 | 0.0%    | 28.6%     | 57.1%  | 14.3%     | 0.0%    | 53.6 |
| 住宅関連   | 20.0%   | 40.0%     | 20.0%  | 20.0%     | 0.0%    | 65.0 |
| 企業動向関連 | 0.0%    | 57.1%     | 28.6%  | 14.3%     | 0.0%    | 60.7 |
| 雇用関連   | 0.0%    | 0.0%      | 100.0% | 0.0%      | 0.0%    | 50.0 |

・景気の現状判断(構成比推移)

1. 全体

| 年     | 月     | 良くなっている | やや良くなっている | 変わらない | やや悪くなっている | 悪くなっている |
|-------|-------|---------|-----------|-------|-----------|---------|
| 05    | 2     | 0.0%    | 15.3%     | 47.5% | 30.5%     | 6.8%    |
|       | 5     | 0.0%    | 17.9%     | 50.0% | 21.4%     | 10.7%   |
|       | (前回差) | 0.0%    | 2.6%      | 2.5%  | -9.1%     | 3.9%    |
|       | 8     | 1.9%    | 23.1%     | 59.6% | 9.6%      | 5.8%    |
|       | (前回差) | 1.9%    | 5.2%      | 9.6%  | -11.8%    | -4.9%   |
|       | 11    | 3.5%    | 38.6%     | 45.6% | 10.5%     | 1.8%    |
| (前回差) | 1.6%  | 15.5%   | -14.0%    | 0.9%  | -4.0%     |         |

2-1. 家計動向関連

| 年  | 月     | 良く<br>なっている | やや良く<br>なっている | 変わらない  | やや悪く<br>なっている | 悪く<br>なっている |
|----|-------|-------------|---------------|--------|---------------|-------------|
| 05 | 2     | 0.0%        | 12.2%         | 48.8%  | 29.3%         | 9.8%        |
|    | 5     | 0.0%        | 14.6%         | 48.8%  | 22.0%         | 14.6%       |
|    | (前回差) | 0.0%        | 2.4%          | 0.0%   | -7.3%         | 4.8%        |
|    | 8     | 2.9%        | 22.9%         | 60.0%  | 5.7%          | 8.6%        |
|    | (前回差) | 2.9%        | 8.3%          | 11.2%  | -16.3%        | -6.0%       |
|    | 11    | 4.8%        | 33.3%         | 50.0%  | 9.5%          | 2.4%        |
|    | (前回差) | 1.9%        | 10.4%         | -10.0% | 3.8%          | -6.2%       |

#### 2-1-1. 小売関連

| 年  | 月     | 良く<br>なっている | やや良く<br>なっている | 変わらない  | やや悪く<br>なっている | 悪く<br>なっている |
|----|-------|-------------|---------------|--------|---------------|-------------|
| 05 | 2     | 0.0%        | 5.6%          | 55.6%  | 22.2%         | 16.7%       |
|    | 5     | 0.0%        | 11.1%         | 50.0%  | 22.2%         | 16.7%       |
|    | (前回差) | 0.0%        | 5.5%          | -5.6%  | 0.0%          | 0.0%        |
|    | 8     | 0.0%        | 26.7%         | 53.3%  | 13.3%         | 6.7%        |
|    | (前回差) | 0.0%        | 15.6%         | 3.3%   | -8.9%         | -10.0%      |
|    | 11    | 5.9%        | 41.2%         | 41.2%  | 5.9%          | 5.9%        |
|    | (前回差) | 5.9%        | 14.5%         | -12.1% | -7.4%         | -0.8%       |

#### 2-1-2. 飲食関連

| 年  | 月     | 良く<br>なっている | やや良く<br>なっている | 変わらない  | やや悪く<br>なっている | 悪く<br>なっている |
|----|-------|-------------|---------------|--------|---------------|-------------|
| 05 | 2     | 0.0%        | 0.0%          | 25.0%  | 50.0%         | 25.0%       |
|    | 5     | 0.0%        | 0.0%          | 50.0%  | 33.3%         | 16.7%       |
|    | (前回差) | 0.0%        | 0.0%          | 25.0%  | -16.7%        | -8.3%       |
|    | 8     | 25.0%       | 25.0%         | 25.0%  | 0.0%          | 25.0%       |
|    | (前回差) | 25.0%       | 25.0%         | -25.0% | -33.3%        | 8.3%        |
|    | 11    | 0.0%        | 16.7%         | 83.3%  | 0.0%          | 0.0%        |
|    | (前回差) | -25.0%      | -8.3%         | 58.3%  | 0.0%          | -25.0%      |

#### 2-1-3. サービス関連

| 年  | 月     | 良く<br>なっている | やや良く<br>なっている | 変わらない  | やや悪く<br>なっている | 悪く<br>なっている |
|----|-------|-------------|---------------|--------|---------------|-------------|
| 05 | 2     | 0.0%        | 21.4%         | 50.0%  | 28.6%         | 0.0%        |
|    | 5     | 0.0%        | 16.7%         | 66.7%  | 8.3%          | 8.3%        |
|    | (前回差) | 0.0%        | -4.7%         | 16.7%  | -20.3%        | 8.3%        |
|    | 8     | 0.0%        | 8.3%          | 91.7%  | 0.0%          | 0.0%        |
|    | (前回差) | 0.0%        | -8.4%         | 25.0%  | -8.3%         | -8.3%       |
|    | 11    | 0.0%        | 28.6%         | 57.1%  | 14.3%         | 0.0%        |
|    | (前回差) | 0.0%        | 20.3%         | -34.6% | 14.3%         | 0.0%        |

#### 2-1-4. 住宅関連

| 年  | 月     | 良く<br>なっている | やや良く<br>なっている | 変わらない  | やや悪く<br>なっている | 悪く<br>なっている |
|----|-------|-------------|---------------|--------|---------------|-------------|
| 05 | 2     | 0.0%        | 20.0%         | 40.0%  | 40.0%         | 0.0%        |
|    | 5     | 0.0%        | 40.0%         | 0.0%   | 40.0%         | 20.0%       |
|    | (前回差) | 0.0%        | 20.0%         | -40.0% | 0.0%          | 20.0%       |
|    | 8     | 0.0%        | 50.0%         | 25.0%  | 0.0%          | 25.0%       |
|    | (前回差) | 0.0%        | 10.0%         | 25.0%  | -40.0%        | 5.0%        |
|    | 11    | 20.0%       | 40.0%         | 20.0%  | 20.0%         | 0.0%        |
|    | (前回差) | 20.0%       | -10.0%        | -5.0%  | 20.0%         | -25.0%      |

## 2 - 2 . 企業動向関連

| 年  | 月     | 良く<br>なっている | やや良く<br>なっている | 変わらない  | やや悪く<br>なっている | 悪く<br>なっている |
|----|-------|-------------|---------------|--------|---------------|-------------|
| 05 | 2     | 0.0%        | 26.7%         | 40.0%  | 33.3%         | 0.0%        |
|    | 5     | 0.0%        | 30.8%         | 53.8%  | 15.4%         | 0.0%        |
|    | (前回差) | 0.0%        | 4.1%          | 13.8%  | -17.9%        | 0.0%        |
|    | 8     | 0.0%        | 26.7%         | 60.0%  | 13.3%         | 0.0%        |
|    | (前回差) | 0.0%        | -4.1%         | 6.2%   | -2.1%         | 0.0%        |
|    | 11    | 0.0%        | 57.1%         | 28.6%  | 14.3%         | 0.0%        |
|    | (前回差) | 0.0%        | 30.4%         | -31.4% | 1.0%          | 0.0%        |

## 2 - 3 . 雇用関連

| 年  | 月     | 良く<br>なっている | やや良く<br>なっている | 変わらない  | やや悪く<br>なっている | 悪く<br>なっている |
|----|-------|-------------|---------------|--------|---------------|-------------|
| 05 | 2     | 0.0%        | 0.0%          | 66.7%  | 33.3%         | 0.0%        |
|    | 5     | 0.0%        | 0.0%          | 50.0%  | 50.0%         | 0.0%        |
|    | (前回差) | 0.0%        | 0.0%          | -16.7% | 16.7%         | 0.0%        |
|    | 8     | 0.0%        | 0.0%          | 50.0%  | 50.0%         | 0.0%        |
|    | (前回差) | 0.0%        | 0.0%          | 0.0%   | 0.0%          | 0.0%        |
|    | 11    | 0.0%        | 0.0%          | 100.0% | 0.0%          | 0.0%        |
|    | (前回差) | 0.0%        | 0.0%          | 50.0%  | -50.0%        | 0.0%        |

**表 B 先行き判断**

. 景気の先行き判断 DI (推移)

| DI     | 05年2月 | 05年5月 | (前回差) | 05年8月 | (前回差) | 05年11月 | (前回差) |
|--------|-------|-------|-------|-------|-------|--------|-------|
| 合計     | 48.7  | 51.8  | 3.1   | 54.8  | 3.0   | 53.9   | -0.9  |
| 家計動向関連 | 47.0  | 48.8  | 1.8   | 56.4  | 7.6   | 54.2   | -2.2  |
| 小売関連   | 45.8  | 45.8  | 0.0   | 56.7  | 10.9  | 51.5   | -5.2  |
| 飲食関連   | 37.5  | 50.0  | 12.5  | 56.3  | 6.3   | 66.7   | 10.4  |
| サービス関連 | 51.8  | 52.1  | 0.3   | 58.3  | 6.2   | 51.8   | -6.5  |
| 住宅関連   | 45.0  | 50.0  | 5.0   | 50.0  | 0.0   | 55.0   | 5.0   |
| 企業動向関連 | 55.0  | 57.7  | 2.7   | 50.0  | -7.7  | 55.4   | 5.4   |
| 雇用関連   | 41.7  | 75.0  | 33.3  | 62.5  | -12.5 | 25.0   | -37.5 |

・景気の先行き判断：業種別構成比（今回分）

| 区分     | 良くなる  | やや良くなる | 変わらない | やや悪くなる | 悪くなる | DI   |
|--------|-------|--------|-------|--------|------|------|
| 合計     | 3.5%  | 28.1%  | 52.6% | 12.3%  | 3.5% | 53.9 |
| 家計動向関連 | 4.8%  | 26.2%  | 52.4% | 14.3%  | 2.4% | 54.2 |
| 小売関連   | 5.9%  | 11.8%  | 64.7% | 17.6%  | 0.0% | 51.5 |
| 飲食関連   | 16.7% | 33.3%  | 50.0% | 0.0%   | 0.0% | 66.7 |
| サービス関連 | 0.0%  | 35.7%  | 42.9% | 14.3%  | 7.1% | 51.8 |
| 住宅関連   | 0.0%  | 40.0%  | 40.0% | 20.0%  | 0.0% | 55.0 |
| 企業動向関連 | 0.0%  | 35.7%  | 57.1% | 0.0%   | 7.1% | 55.4 |
| 雇用関連   | 0.0%  | 0.0%   | 0.0%  | 100.0% | 0.0% | 25.0 |

・景気の先行き判断（構成比推移）

1. 全体

| 年     | 月     | 良くなる  | やや良くなる | 変わらない | やや悪くなる | 悪くなる  |
|-------|-------|-------|--------|-------|--------|-------|
| 05    | 2     | 1.7%  | 23.7%  | 50.8% | 15.3%  | 8.5%  |
|       | 5     | 0.0%  | 25.0%  | 60.7% | 10.7%  | 3.6%  |
|       | (前回差) | -1.7% | 1.3%   | 9.9%  | -4.6%  | -4.9% |
|       | 8     | 1.9%  | 26.9%  | 61.5% | 7.7%   | 1.9%  |
|       | (前回差) | 1.9%  | 1.9%   | 0.8%  | -3.0%  | -1.7% |
|       | 11    | 3.5%  | 28.1%  | 52.6% | 12.3%  | 3.5%  |
| (前回差) | 1.6%  | 1.2%  | -8.9%  | 4.6%  | 1.6%   |       |

2 - 1 . 家計動向関連

| 年     | 月     | 良くなる  | やや良くなる | 変わらない | やや悪くなる | 悪くなる  |
|-------|-------|-------|--------|-------|--------|-------|
| 05    | 2     | 0.0%  | 26.8%  | 46.3% | 14.6%  | 12.2% |
|       | 5     | 0.0%  | 19.5%  | 61.0% | 14.6%  | 4.9%  |
|       | (前回差) | 0.0%  | -7.3%  | 14.7% | 0.0%   | -7.3% |
|       | 8     | 2.9%  | 31.4%  | 57.1% | 5.7%   | 2.9%  |
|       | (前回差) | 2.9%  | 11.9%  | -3.9% | -8.9%  | -2.0% |
|       | 11    | 4.8%  | 26.2%  | 52.4% | 14.3%  | 2.4%  |
| (前回差) | 1.9%  | -5.2% | -4.7%  | 8.6%  | -0.5%  |       |



2 - 1 - 1. 小売関連

| 年  | 月     | 良くなる | やや良くなる | 変わらない | やや悪くなる | 悪くなる  |
|----|-------|------|--------|-------|--------|-------|
| 05 | 2     | 0.0% | 16.7%  | 61.1% | 11.1%  | 11.1% |
|    | 5     | 0.0% | 16.7%  | 55.6% | 22.2%  | 5.6%  |
|    | (前回差) | 0.0% | 0.0%   | -5.5% | 11.1%  | -5.5% |
|    | 8     | 0.0% | 33.3%  | 60.0% | 6.7%   | 0.0%  |
|    | (前回差) | 0.0% | 16.6%  | 4.4%  | -15.5% | -5.6% |
|    | 11    | 5.9% | 11.8%  | 64.7% | 17.6%  | 0.0%  |
|    | (前回差) | 5.9% | -21.5% | 4.7%  | 10.9%  | 0.0%  |

2 - 1 - 2. 飲食関連

| 年  | 月     | 良くなる  | やや良くなる | 変わらない  | やや悪くなる | 悪くなる   |
|----|-------|-------|--------|--------|--------|--------|
| 05 | 2     | 0.0%  | 25.0%  | 25.0%  | 25.0%  | 25.0%  |
|    | 5     | 0.0%  | 33.3%  | 50.0%  | 0.0%   | 16.7%  |
|    | (前回差) | 0.0%  | 8.3%   | 25.0%  | -25.0% | -8.3%  |
|    | 8     | 25.0% | 25.0%  | 25.0%  | 0.0%   | 25.0%  |
|    | (前回差) | 25.0% | -8.3%  | -25.0% | 0.0%   | 8.3%   |
|    | 11    | 16.7% | 33.3%  | 50.0%  | 0.0%   | 0.0%   |
|    | (前回差) | -8.3% | 8.3%   | 25.0%  | 0.0%   | -25.0% |

2 - 1 - 3. サービス関連

| 年  | 月     | 良くなる | やや良くなる | 変わらない  | やや悪くなる | 悪くなる  |
|----|-------|------|--------|--------|--------|-------|
| 05 | 2     | 0.0% | 35.7%  | 42.9%  | 14.3%  | 7.1%  |
|    | 5     | 0.0% | 8.3%   | 91.7%  | 0.0%   | 0.0%  |
|    | (前回差) | 0.0% | -27.4% | 48.8%  | -14.3% | -7.1% |
|    | 8     | 0.0% | 33.3%  | 66.7%  | 0.0%   | 0.0%  |
|    | (前回差) | 0.0% | 25.0%  | -25.0% | 0.0%   | 0.0%  |
|    | 11    | 0.0% | 35.7%  | 42.9%  | 14.3%  | 7.1%  |
|    | (前回差) | 0.0% | 2.4%   | -23.8% | 14.3%  | 7.1%  |

2 - 1 - 4. 住宅関連

| 年  | 月     | 良くなる | やや良くなる | 変わらない  | やや悪くなる | 悪くなる   |
|----|-------|------|--------|--------|--------|--------|
| 05 | 2     | 0.0% | 40.0%  | 20.0%  | 20.0%  | 20.0%  |
|    | 5     | 0.0% | 40.0%  | 20.0%  | 40.0%  | 0.0%   |
|    | (前回差) | 0.0% | 0.0%   | 0.0%   | 20.0%  | -20.0% |
|    | 8     | 0.0% | 25.0%  | 50.0%  | 25.0%  | 0.0%   |
|    | (前回差) | 0.0% | -15.0% | 30.0%  | -15.0% | 0.0%   |
|    | 11    | 0.0% | 40.0%  | 40.0%  | 20.0%  | 0.0%   |
|    | (前回差) | 0.0% | 15.0%  | -10.0% | -5.0%  | 0.0%   |

## 2 - 2. 企業動向関連

| 年  | 月     | 良くなる  | やや良くなる | 変わらない  | やや悪くなる | 悪くなる |
|----|-------|-------|--------|--------|--------|------|
| 05 | 2     | 6.7%  | 20.0%  | 60.0%  | 13.3%  | 0.0% |
|    | 5     | 0.0%  | 30.8%  | 69.2%  | 0.0%   | 0.0% |
|    | (前回差) | -6.7% | 10.8%  | 9.2%   | -13.3% | 0.0% |
|    | 8     | 0.0%  | 13.3%  | 73.3%  | 13.3%  | 0.0% |
|    | (前回差) | 0.0%  | -17.5% | 4.1%   | 13.3%  | 0.0% |
|    | 11    | 0.0%  | 35.7%  | 57.1%  | 0.0%   | 7.1% |
|    | (前回差) | 0.0%  | 22.4%  | -16.2% | -13.3% | 7.1% |

## 2 - 3. 雇用関連

| 年  | 月     | 良くなる | やや良くなる | 変わらない  | やや悪くなる | 悪くなる |
|----|-------|------|--------|--------|--------|------|
| 05 | 2     | 0.0% | 0.0%   | 66.7%  | 33.3%  | 0.0% |
|    | 5     | 0.0% | 100.0% | 0.0%   | 0.0%   | 0.0% |
|    | (前回差) | 0.0% | 100.0% | -66.7% | -33.3% | 0.0% |
|    | 8     | 0.0% | 50.0%  | 50.0%  | 0.0%   | 0.0% |
|    | (前回差) | 0.0% | -50.0% | 50.0%  | 0.0%   | 0.0% |
|    | 11    | 0.0% | 0.0%   | 0.0%   | 100.0% | 0.0% |
|    | (前回差) | 0.0% | -50.0% | -50.0% | 100.0% | 0.0% |

以 上